

# Quickguide til lokal søgning og backup af gemte optagelser på HD DVR optager



**4, 8 og 16 kanals**



Kør musen op til toppen af skærmen og vælg "Search"



Indtast password og tryk OK  
Standard password er: 1

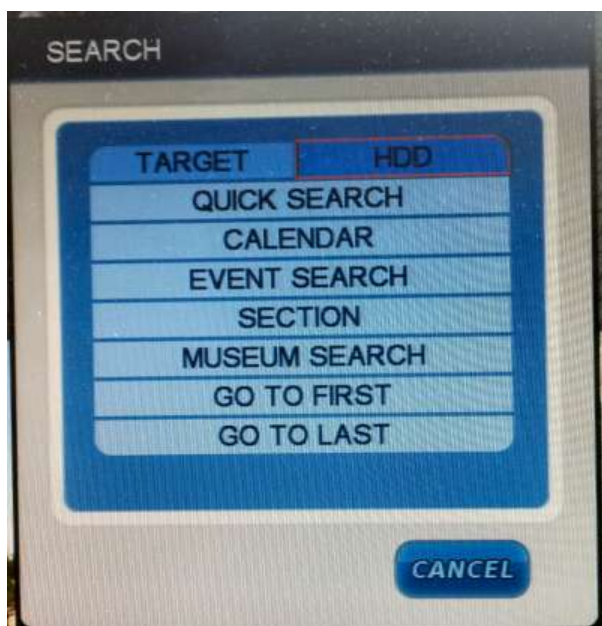

- **QUICK SEARCH** : Søgning på bestemt indtastet tidspunkt
- **CALENDAR** : Søgning med dato og tid fra kalender
- **EVENT SEARCH** : Søg i hændelser (bevægelser)
- **MUSEUM SEARCH**: Søg efter bevægelse i bestemt område på kamerabillede
- **GO TO FIRST** : Gå til første optagelse
- **GO TO LAST** : Gå til sidste optagelse

## Afspilningsmenu – kør musen ned i bunden af skærmen for at få den frem



Her er en beskrivelse af knapperne og deres funktioner:

- 1: Spole bagud – ved flere tryk øges hastigheden. Se efter pile øverst til højre i billede
- 2: Afspille bagud – i normal hastighed, eller i langsom hastighed.
- 3: Pause / Play
- 4: Afspille fremad – i normal hastighed, eller i langsom hastighed.
- 5: Spole fremad – ved flere tryk øges hastigheden. Se efter pile øverst til højre i billede
  
- 6: Gentag sekvens – tryk 2 gange på knappen for at sætte start og slut tidspunkt.
- 7: Opdel billede i flere dele / kameraer
- 8: Skift mellem kameraer
- 9: Opdeler et enkelt kamera i 16 billeder med 4 minutters mellemrum
- 10: "MUSEUM SEARCH:" Søg efter bevægelse i bestemt område på kamerabillede
- 11: Opsætning af DVR
- 12: Afslut og vend tilbage til live fremvisning

## QUICK SEARCH : Søgning på bestemt indtastet tidspunkt

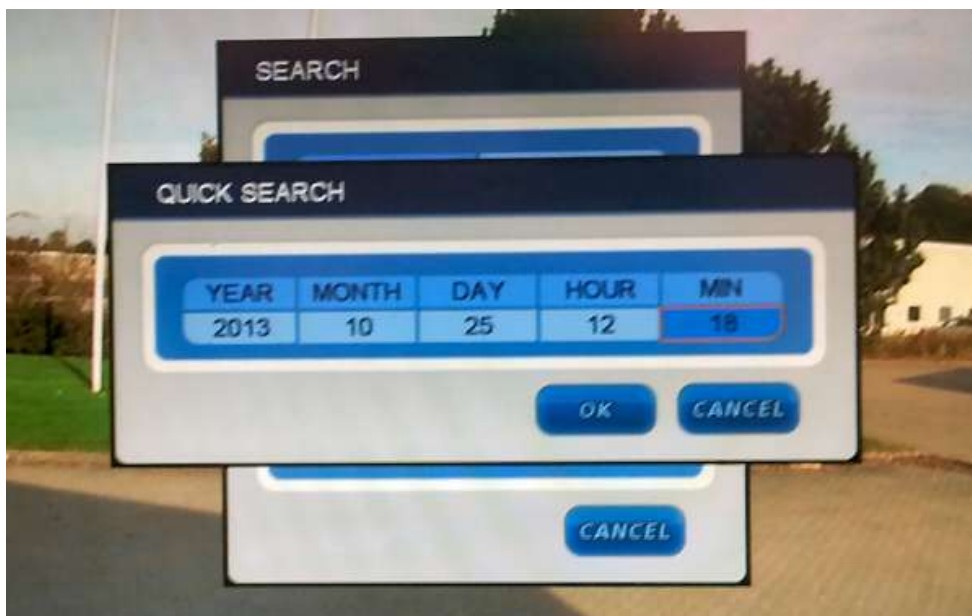

Brug højre og venstre museknap til at justere tid og dato med.

## CALENDAR : Søgning med dato og tid fra kalender



- Vælg dato
- Optagelser vises med orange farve

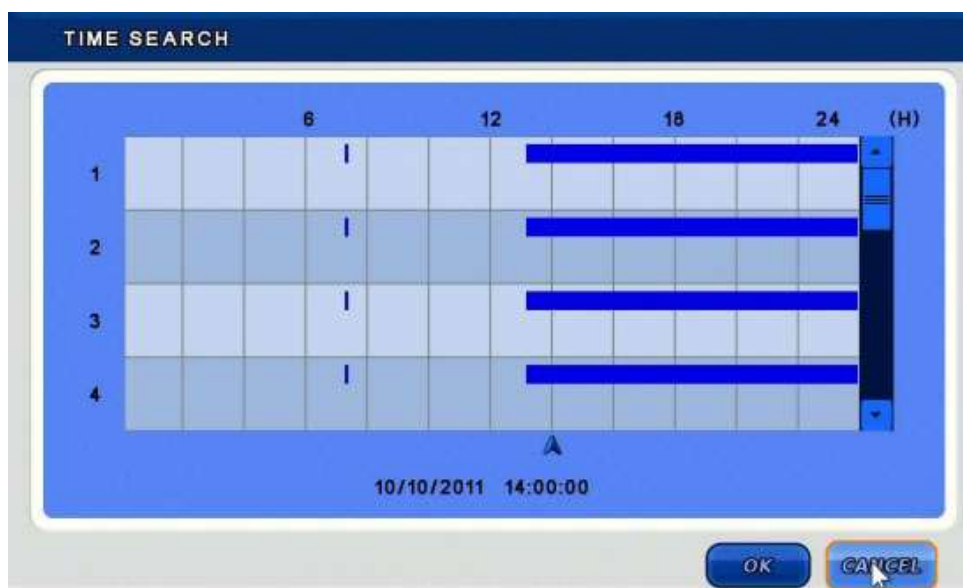

- Vælg time (f.eks. Kl. 16.00)  
Efter at have valgt time, kan minut vælges (f.eks. 16.15)

Følgende farve koder anvendes I time søgning

Konstant optagelse = Blå, Lyd optagelse = Lys blå, Hændelses/bevægelse = Rød

## EVENT SEARCH : Søg I hændelser (bevægelser)

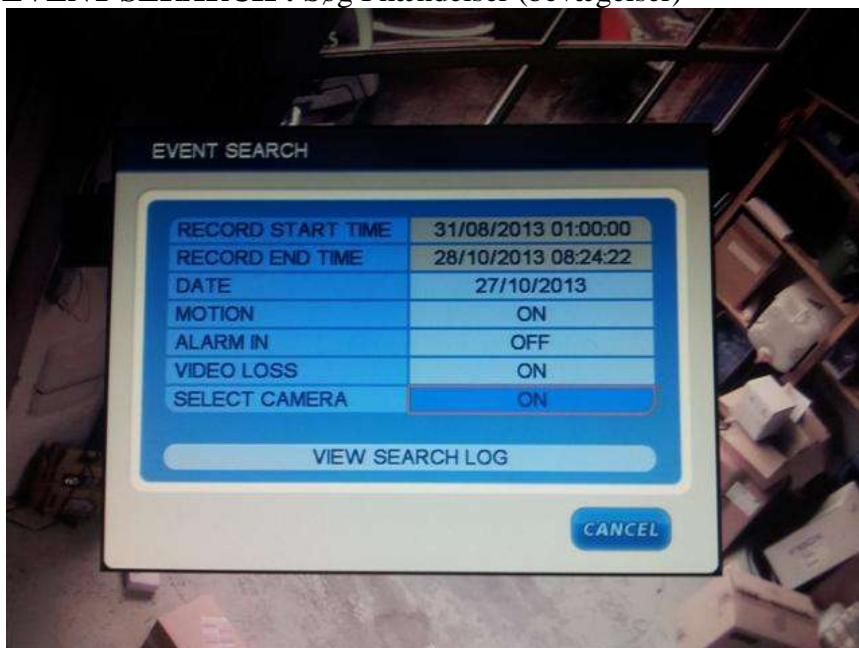

- **DATA** : Dato for søgning
- **MOTION** : Vælg On/Off for søgning I bevægelser
- **ALARM IN** : Vælg On/Off for søgning I alarm indgang
- **VIDEO LOSS** : Vælg On/Off for søgning I mistet forbindelse til kamera
- **SELECT CAMERA** : Vælg kamera
- **VIEW SEARCH LOG** : Udfører søgningen og laver liste med optagelserne

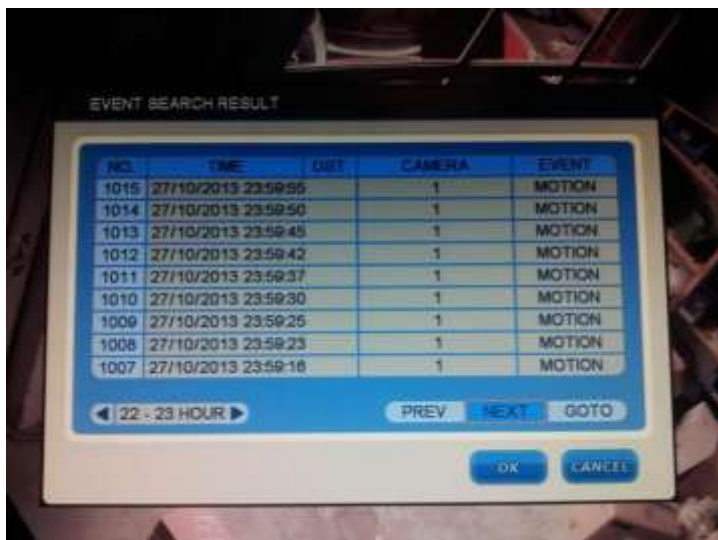

Klik på NO for at afspille en hændelse

## MUSEUM SEARCH: Søg efter bevægelse I bestemt område på kamerabillede

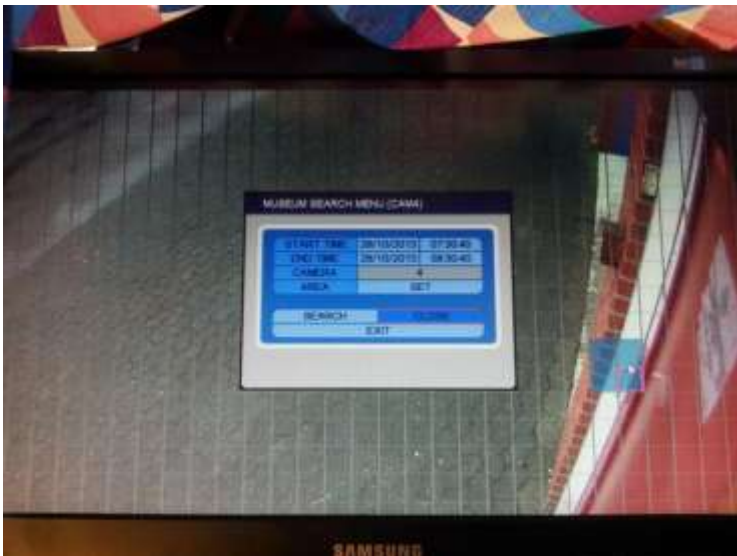

Start med at markere det område i billedet hvor du vil søge efter bevægelse. Derfor kommer boksen frem hvor start og stop tidspunkt for din søgning skal indtastes.

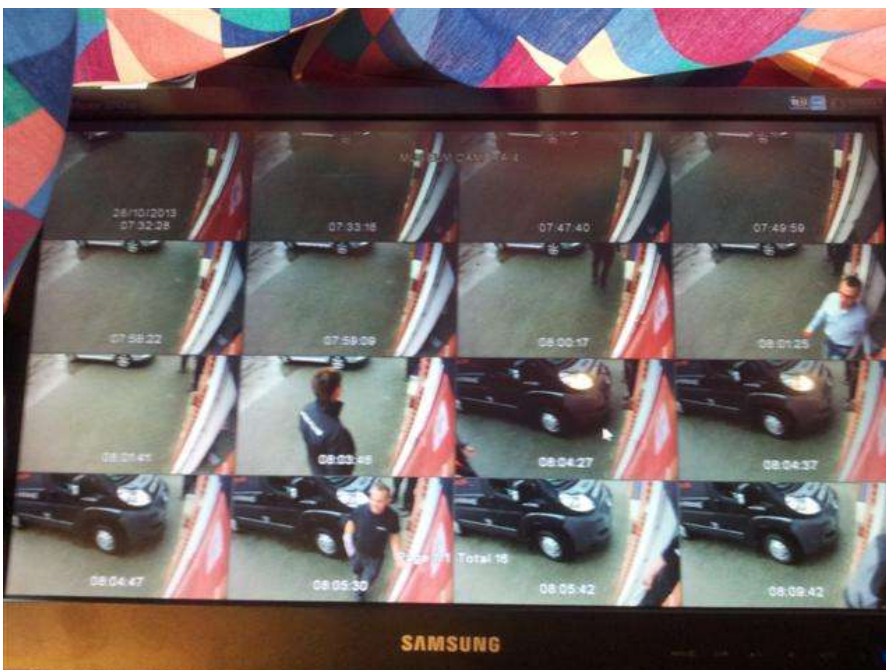

Herefter kommer der billeder frem hvor der har været bevægelse. Tryk på billedet for at starte afspilning.

## BACKUP på USB pen



Kør musen op til toppen af skærmen og vælg "BACKUP"



- **TARGET** : Vælg destinationskilde (USB)
- **FROM** : Vælg start tidspunkt og dato
- **TO** : Vælg slut tidspunkt
- **BACKUP TITLE** : Angiv evt en title.
- **SELECT CAMERA** : Vælg kamera
- **EARLIEST RECORD** : Viser første optagelse
- **LATEST RECORD** : Viser sidste optagelse.
- **ESTIMATE**: Beregner plads-krav på valgte optagelser
- **REQUIRE SPACE** : Viser størrelse på backup-filen.
- **WRITE** : Start backup

Lav så kort et tidsrum så muligt – det gør at backup filen ikke fylder så meget.



Når backup er udført på USB-pen, vil der ligge et afspiller program der, til at afspille backuppen med.